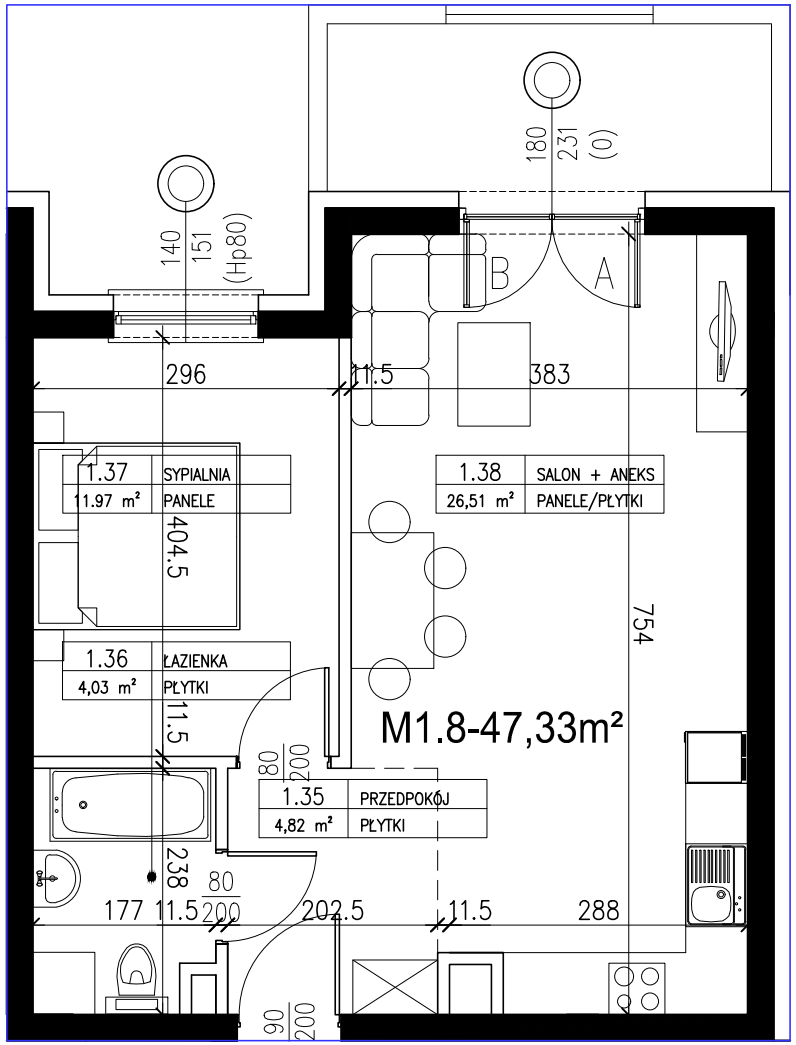

0 1 2 3m

Zespół budynków mieszkalnych wielorodzinnych Budynek A
58-500 Jelenia Góra, ul. Nowowiejska dz.nr 235/7

"KSJ DEVELOPMENT Sp. z o.o." S.K.
Budownictwo mieszkaniowe

Lokal M1-8
Parter
47,33m²

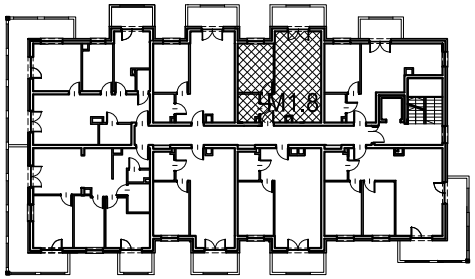

ZESTAWIENIE POMIESZCZEŃ PARTERU – BUDYNEK A				Nr mieszkania/ Powierzchnia
Numer	Nazwa	Posadzka	Powierzchnia [m²]	
1.35	PRZEDPOKÓJ	PŁYTKI	4,82	M1–8 47,33m²
1.36	ŁAZIENKA	PŁYTKI	4,03	
1.37	SYPIALNIA	PANELE	11,97	
1.38	SALON+ANEKS	PANELE/PŁYTKI	26,51	

balkon 6,90

UWAGA! NA ETAPIE REALIZACJI MOGĄ WYSTĄPIĆ ZMIANY POWIERZCHNI (±2%)

BIURO PROJEKTOWE FORUM-PROJEKT IRENEUSZ PIECHOCKI